



คำร้องขอจบการศึกษา
สำนักส่งเสริมวิชาการและงานทะเบียน
มหาวิทยาลัยราชภัฏวไลยอลงกรณ์ ในพระบรมราชูปถัมภ์

วันที่.....เดือน.....พ.ศ.....

เรื่อง ขอบจบการศึกษา

เรียน อธิการบดี

สิ่งที่ส่งมาด้วย 1. ใบรายงานผลการเรียน (ตรวจสอบโครงสร้าง)
 2. รูปถ่ายขนาด 2 นิ้ว จำนวน 2 รูป ขนาด 1 นิ้ว จำนวน 2 รูป

ข้าพเจ้า ชื่อ – นามสกุล (ภาษาอังกฤษตัวพิมพ์ใหญ่) (MR-MRS-MISS).....

ข้าพเจ้า ชื่อ – นามสกุล (ทหาร ตำรวจ เขียนชื่อยศเต็ม) (นาย-นาง-นางสาว).....

วัน/เดือน/ปีเกิด.....รหัสประจำตัว.....นักศึกษา เต็มเวลา จันทร์-ศุกร์ เต็มเวลา เสาร์-อาทิตย์
 เป็นนักศึกษาในหลักสูตร.....สาขาวิชา.....ระดับปริญญาตรี..... ปี
 คณะ.....

ที่อยู่ที่สามารถติดต่อได้ทางไปรษณีย์ บ้านเลขที่.....หมู่ที่.....ซอย.....ถนน.....

ตำบล/แขวง.....อำเภอ/เขต.....จังหวัด.....รหัสไปรษณีย์.....

เบอร์โทรศัพท์ที่สามารถติดต่อได้.....E-mail.....

วุฒิเดิม ปวช. ม.6 ปวส. ปวท. อ.บธ. อ.ศศ. อ.วท. ค.บ. วท.บ. บธ.บ. ศศ.บ. รป.ม.

น.บ. ทล.บ. บข.บ. วุฒิอื่น ๆ.....

ที่ทำงาน.....

จึงเรียนมาเพื่อขอยื่นคำร้องขอจบการศึกษา

ลงชื่อ.....นักศึกษา

(.....)

...../...../.....

ระดับปริญญาตรี ภาคปกติ และ ภาคพิเศษ

ชาย ให้ถ่ายรูป โดยใช้ชุดขาวประดับด้วยแมงคอสี่เหลี่ยมสัญลักษณ์มหาวิทยาลัยหรือชุดข้าราชการและสวมครุยวิทยฐานะตามสาขาวิชา
 ของนักศึกษาที่เรียนอยู่ ไม่สวมแว่นตาสีดำ

หญิง ให้ถ่ายรูปโดยใช้ชุดนักศึกษาหรือชุดข้าราชการและสวมชุดครุยวิทยฐานะตามสาขาวิชาของนักศึกษาที่เรียนอยู่ ไม่สวมใส่เครื่องประดับ
 ไม่สวมแว่นตาสีดำ ผมยาวให้รวบผมไว้ด้านหลังให้เรียบร้อย

ชำระเงินแล้ว

ตามใบเสร็จเล่มที่.....เลขที่.....ลงชื่อ.....ผู้รับเงิน

หมายเหตุ

1. รูปถ่าย ถ่ายไม่เกิน 6 เดือน และเขียนชื่อ – นามสกุล และ รหัสประจำตัว หลังรูปถ่ายทุกใบ

2. กรอกที่อยู่สำหรับส่งเอกสารเกี่ยวกับงานพระราชทานปริญญาบัตรในเว็บไซต์และพิมพ์เอกสารส่งสำนักส่งเสริมวิชาการ
 และงานทะเบียน

ขั้นตอนการขอจบการศึกษา

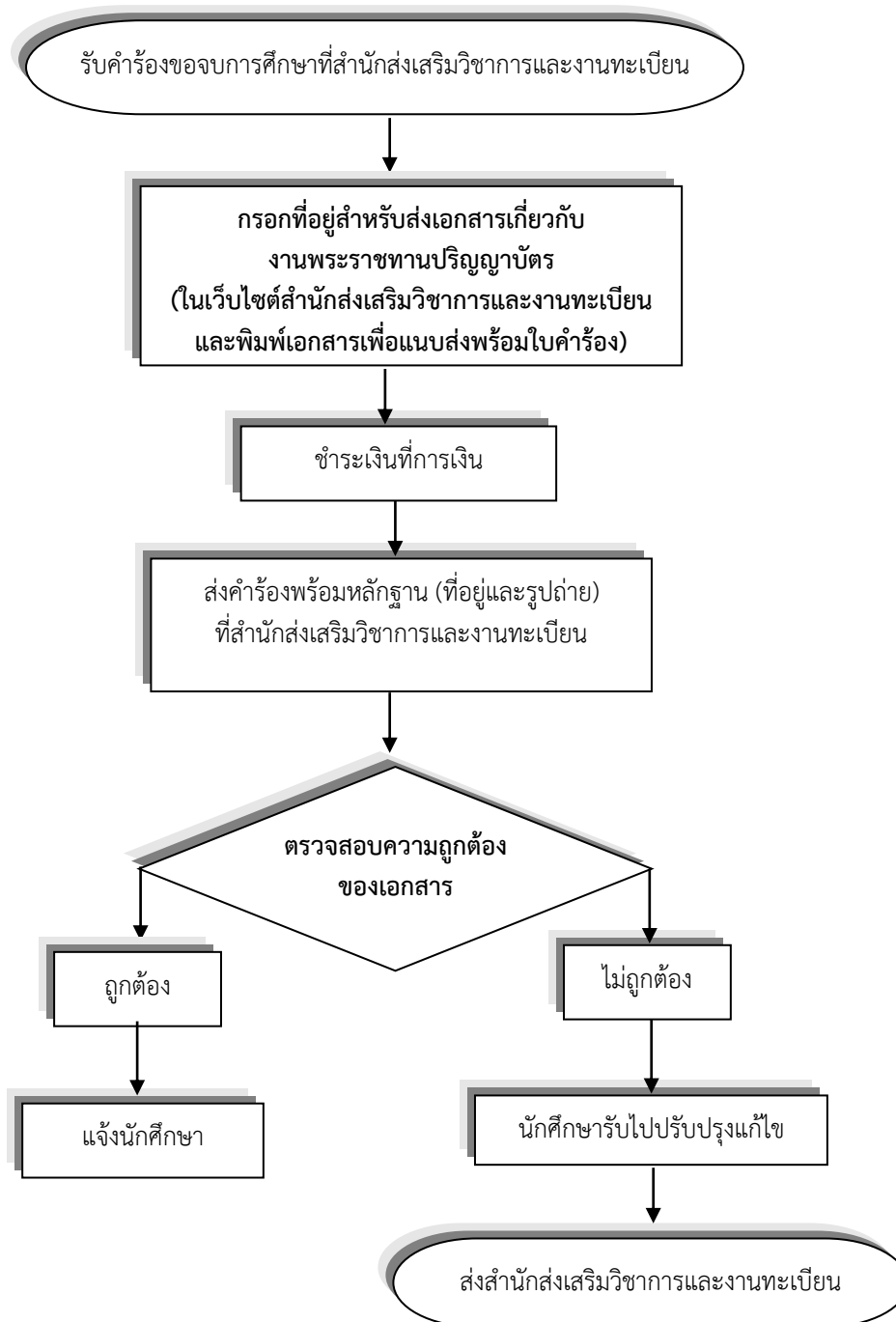

เอกสารที่จะต้องนำส่ง สำนักส่งเสริมวิชาการและงานทะเบียน

1. คำร้องขอจบการศึกษา
2. เอกสารที่อยู่สำหรับส่งข้อมูลเกี่ยวกับงานพระราชทานปริญญาบัตร กรณีที่มีการเปลี่ยนแปลงที่อยู่หลังจากยื่นเรื่องขอจบการศึกษาแล้วให้แจ้งสำนักส่งเสริมวิชาการและงานทะเบียน
3. รูปถ่ายชุดครุยวิทยฐานะตามหลักสูตรที่สำเร็จการศึกษา ขนาด 2 นิ้ว 2 รูป ขนาด 1 นิ้ว 2 รูป ถ่ายไม่เกิน 6 เดือน และเขียนชื่อ - นามสกุล และรหัสประจำตัว หลังรูปถ่ายทุกใบ